

20) Alle Jahre wieder

Einspiel

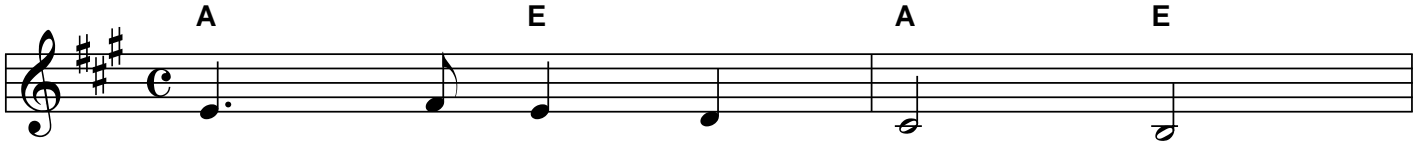

1. Al - - - le Jah - re wie - - - der
 2. Kehrt mit sei - nem Se - - - gen
 3. Steht auch mir zur Sei - - - te



kommt das ___ Chris - tus - kind, auf die Er - de
 ein in ___ je - des Haus, geht auf al - len
 still und ___ un - er - kannt, dass es treu mich



nie - - - der, wo wier ___ Men - schen sind.
 We - - - gen mit uns ___ ein und aus.
 lei - - - te an der ___ lie - ben Hand.

