Hallo und herzlich Willkommen zu einem meiner Tabs.

Ich hoffe du hast damit viel Erfolg und Spaß. Schreibe mir ruhig eine Meinung zu den Noten, Verbesserungen oder auch pures Lob ist gerne gesehen :-p

Komm doch mal bei einer meiner Seiten vorbei :)

Homepage:

www.christianshowtoplays.de

Facebook:

www.facebook.com/ChristiansHowToPlay

Twitter:

https://twitter.com/ChristiansHowTo

Youtube Kanal:

http://www.youtube.com/user/ChristiansHowToPlays

Viel Spaß mit den Noten :)

AUF UNS - Andreas Bourani

Tuning: Standard

Intro / Verse Streicher Noten:

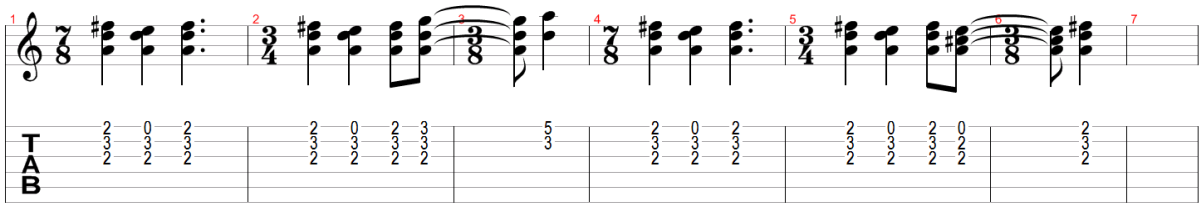

Verse 1:

```
D                              A
 Wer friert uns diesen Moment ein
Bm                          A
 Besser kann es nicht sein
D                                          A
 Denkt an die Tage, die hinter uns liegen
               Bm                             A
 Wie lang wir Freude und Tränen schon teilen
D                                          A
 Hier geht jeder für jeden durchs Feuer
    Bm                                A
 Im Regen stehen wir niemals allein
D                                          A
 Und solange unsere Herzen uns steuern
Bm
 Wird das auch immer so sein
```

Prechorus:

```
     A        G
Ein Hoch auf das, was vor uns liegt
             A
Dass es das Beste für uns gibt
     D        G
Ein Hoch auf das, was uns vereint
     G     A
Auf diese Zeit (Auf diese Zeit)
```

Chorus:

```
               G
Ein Hoch auf uns (uns)
A            D
 Auf dieses Leben
D            G
 Auf den Moment
A            D
 Der immer bleibt
               G
Ein Hoch auf uns (uns)
A                D
 Auf jetzt und ewig
D           G
 Auf einen Tag
A          D
 Unendlichkeit
```

Verse 2:

```
D
 Wir haben Flügel, schwör'n uns ewige Treue
Bm                          A
 Vergeuden uns diesen Tag
D                                D
 (One Love) Ein Leben lang ohne Reue
B
 Vom ersten Schritt bis ins Grab
```

Prechorus:

```
     A        G
Ein Hoch auf das, was vor uns liegt
             A
Dass es das Beste für uns gibt
     D        G
Ein Hoch auf das, was uns vereint
     G     A
Auf diese Zeit (Auf diese Zeit)
```

Chorus:

```
               G
Ein Hoch auf uns (uns)
A            D
 Auf dieses Leben
D            G
 Auf den Moment
A            D
 Der immer bleibt
               G
Ein Hoch auf uns (uns)
A               D
 Auf jetzt und ewig
D           G
 Auf einen Tag
A          D
 Unendlichkeit
```

Bridge:

```
G                          A
 Ein Feuerwerk aus Endorphinen
D                                 D
 Ein Feuerwerk zieht durch die Nacht
G                          A
 So viele Lichter sind geblieben
D                                      G
 Ein Augenblick, der uns unsterblich macht
A           D
 Unsterblich macht
D      G    A      D
 Uuh - uuh,  Uuh - uuh
```

Prechorus:

```
     A        G
Ein Hoch auf das, was vor uns liegt
             A
Dass es das Beste für uns gibt
     D        G
Ein Hoch auf das, was uns vereint
     G     A
Auf diese Zeit (Auf diese Zeit)
```

Chorus:

```
               G
Ein Hoch auf uns (uns)
A            D
 Auf dieses Leben
D            G
 Auf den Moment
A            D
 Der immer bleibt
               G
Ein Hoch auf uns (uns)
A               D
 Auf jetzt und ewig
D           G
 Auf einen Tag
A          D
 Unendlichkeit
               G
Ein Hoch auf uns (uns)
A            D
 Auf dieses Leben
D            G
 Auf den Moment
A            D
 Der immer bleibt
               G
Ein Hoch auf uns (uns)
A               D
 Auf jetzt und ewig
D           G
 Auf einen Tag
A          D
 Unendlichkeit
```